

## CHAVE DE REDE

### Indicação localização ficheiro .pmn

Receberam por e-mail um ficheiro com a extensão pmn.

Colocar ficheiro pmn na seguinte pasta (caso não exista criar) :  
c:/program files/common files/Robobat/Prot/Net/~tmp/

Será necessário indicar a localização dos ficheiros pmn (ficheiro que indica as permissões a que a chave tem acesso).

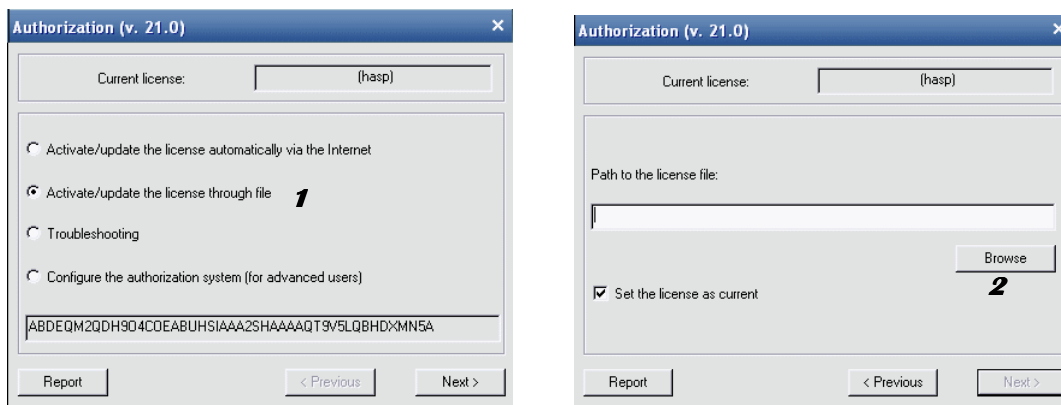

Siga os passos conforme indicado em "1" e "2"

Ou

Configurar o "authorization settings" para usar "network license" – (conforme abaixo) indicando o caminho para a pasta onde esta o ficheiro pmn

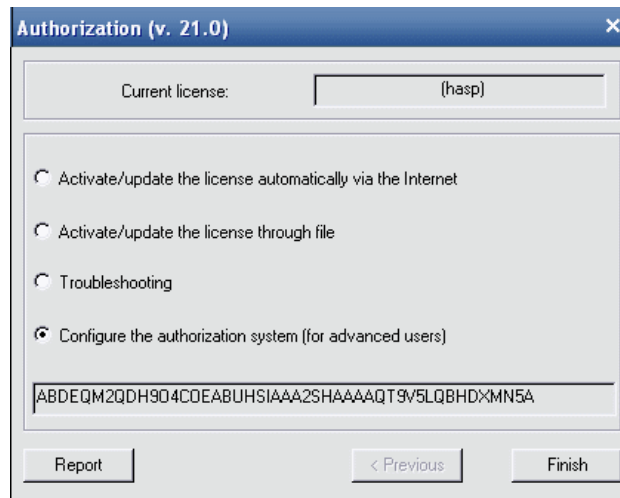

Seleccionar "advanced users",

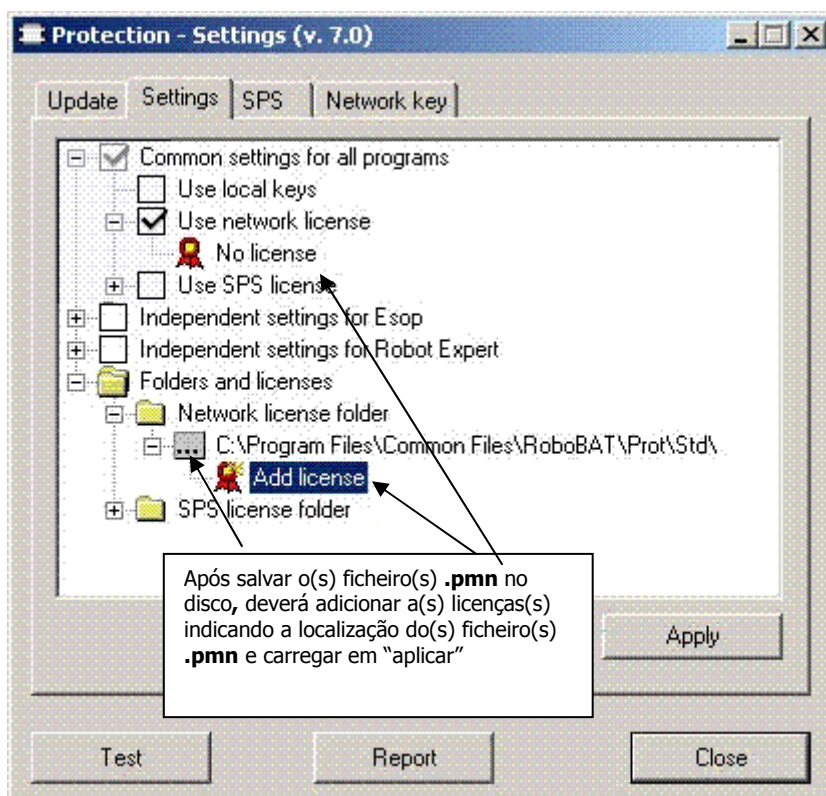

## 2. Conclusão

Enviem-nos o relatório de instalação por e.mail para [info.estupe@mail.telepac.pt](mailto:info.estupe@mail.telepac.pt) ou por fax para **214 712 230** afim de podermos verificar a coerência dos dados.